



## Professionelle råd, der gør det nemt at male træværk udendørs



### Tips og gode idéer



Den bedste holdbarhed opnås med dækkende maling/træbeskyttelse.



Vandbaserede træbeskyttelse er den mest diffusionsåbne – det betyder, at træværket kan ånde. Det giver også den mest elastiske og seje overflade. Det er vigtigt, da træ er et levende materiale, som ændrer størrelse og form afhængig af vejr og andre påvirkninger.



Drejer det sig om dårlige konstruktioner, vejrbidt træværk og træværk i forfald, frarådes vandbaserede produkter, da man risikerer at skjule evt. dårligdomme.



Farveløs behandling udendørs yder kun ringe beskyttelse mod sollys og nedbrydes hurtigere end dækkende.

### Huskeseddel

#### Det kan du få brug for.

Intet er mere ærgerligt end at komme hjem med alt det nyindkøbte og med glæden til at komme i gang – for så at finde ud af, at man mangler et eller andet. Derfor har vi lavet denne "huskeseddel", så du nemt kan tjekke af, hvad du allerede har – og hvad du mangler.

- ProGold Træ – og facaderens
- ProGold Gundrens
- Skrabejern
- Sandpapir
- Evt. rystepudser
- Evt. højtryksrensere
- Egnede produktpensler
- Kit og fugemasse

Hold dig ikke tilbage – spørg endelig hvis du er i tvivl om noget. Vi vil gerne dele vores erfaringer med dig.

Velkommen.



Nymalet træværk er altid smukt, og det holder meget længere.

## Før du går i gang

Med det rigtige værktøj og den rigtige type træbeskyttelse er arbejdet halvt fuldendt. Når du vælger træbeskyttelse, er det vigtigt at tage hensyn til konstruktionen, og om træværket er godt eller dårligt vedligeholdt.

Start derfor med at få et overblik over, hvordan du gør, og hvad du skal bruge af materialer, værktøj og tilbehør. Til hjælp kan du bruge denne folder, ligesom din SIGMA STUDIO butik er til for at hjælpe dig til at få det bedste resultat.

**NB!**  
Vær opmærksom på, at underlag med mørke kulører kan blive meget varme under solpåvirkning.

# SÅDAN GØR DU:



## Træbehandling

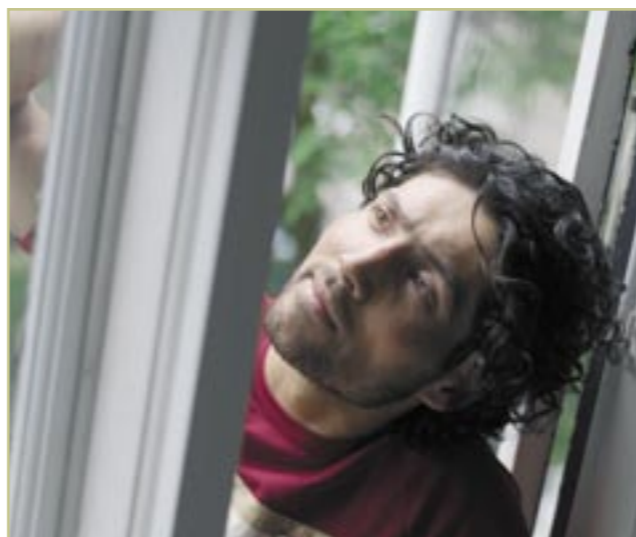

### 1. Rengøring

Det danske klima giver grobund for alger, mug og skimmel på træværket. Det skal fjernes først. Start med at påføre ProGold Træ- og facaderens enten med pensel eller med pumpeprøjte til underlaget er godt fugtigt, så midlet kan trænge rigtigt ned i begroningens rødder/sporer. Lad det arbejde i mindst 2 døgn.

### 2. Rensning

Afrensningen er også en vigtig del af forarbejdet. Her er opgaven at fjerne al løssiddende maling og træbeskyttelse samt døde træfibre (den nedbrudte

Herefter skal du bruge ProGold Grundrens til afvaskning og til at fjerne fedt, snavs o.lign. Endelig vasker du efter med rent vand.

### 3. Grundning

Det afrensede, bare og udtørrede træværk skal altid grundes, til overfladen er mættet. Det skal nyt træ i øvrigt også, selv det trykimprægnerede. Det giver flere fordele. Træet bliver stærkere, det får færre revner, og træbeskyttelsen sidder bedre fast på underlaget.

### 4. Vacuumimpregneret træ

Du kan betragte helt nyt vacuumimpregneret træ som grundet. Men har det imprægnerede træ stået udendørs i bare 1 måned eller mere, skal det dog både slibes og grundes først. Til eventuelle knaster findes en speciel knastlak.

### 5. Mellembehandling

I sjældne tilfælde, på tidligere behandlet

grå træoverflade). Den nye træbeskyttelse skal jo virke på det sunde træ og ikke på noget, der er ved at falde af. Du kan bruge skrabejern, sandpapir og rystepudser. På ru træ kan du bruge en højtryksrens.

### 6. Udfyldning, kitning og fugning

Når du har grundet, kan du tjekke, om der er huller, revner eller mellemrum i træet, som du ønsker at lukke. Der findes en række specielle kit og fugemasser. Din SIGMA STUDIO kan rådgive dig om de rette til præcist dit behov.

### 7. Færdigbehandling

Du kan vælge at male med dækkende træbeskyttelse eller transparent, hvor årenerne og træstrukturen bevares. Vi anbefaler 2 behandlinger for at opnå det mest holdbare resultat.

træværk, hvor der er risiko for vandopløselige gennemslag kan Sigma S2U Nova Primer anvendes som spærrende mellemmalning i vandige systemer. Ellers er der ikke behov for mellembehandling.

## Produkter

### GRUNDING

**SIGMALIFE GRUNDINGS-OLIE, VANDIG** Upigmenteret grundingsolie mod blåsplint og skimmelsvampe. Til grundning af nyt, ubehandlet-, og gammelt velkonstrueret afrenset træværk under vandbaserede produkter.

### SIGMALIFE GRUNDINGSOLIE

Upigmenteret alkyd grundingsolie mod blåsplint og skimmelsvampe. Til grundning af nyt, ubehandlet samt alt gammelt afrenset træværk under alkyd træbeskyttelse.

### FÆRDIGBEHANDLINGS-PRODUKTER

**SIGMA AMAROL TRIOL** Alkydmaling specielt til udvendige vinduer.

### SIGMA DÆK

Dækkende vandbaseret træbeskyttelse til velkonstruerede vinduer, døre, finér og træbeklædning.

### SIGMA KON

Dækkende alkydolie træbeskyttelse til vinduer, døre og træbeklædning.

### SIGMALIFE DS

Transparent alkydolie træbeskyttelse til vinduer, døre og

træbeklædning hvor træets struktur og åretegning ønskes fremhævet.

### SIGMALIFE VS

Tranparent alkydolie træbeskyttelse til beklædning af ædle træsorter, f.eks. cedertræ samt plankeværker o.lign. hvor træets struktur og åretegning ønskes fremhævet. Kan desuden anvendes til hårdtræsmøbler (eksotiske træsorter).

### SIGMA TRÆOLIE

Transparent alkyd træolie tilsat vandafvisende stoffer. Til trykimprægneret træ, specielt terrassegulve. Bemærk! Ikke egnet som grundning eller underlag for anden maling.

### SIGMA TORN0 30 SATIN og 60 SEMI-GLOSS

Acrylplastemalle til finere udendørs malearbejde, bl.a. hoveddøre og sprøjtemalede vinduer.

### SIGMACRYL 22

Træværksmaling til velkonstrueret finér og træbeklædning. Alle dækkende produkter kan fås i utallige farver ud fra vores spændende farvekort.